

Avril 2022
n°7

Erdre Porterie

LES TRAVAUX DU CENTRE-BOURG



Le secteur du Centre-Bourg continue sa transformation. Les travaux de la place des Tonneliers s'achèvent. Elle sera accessible à compter du 2 mai prochain et le marché retrouvera sa place le 7 mai.

Les travaux basculent désormais sur les secteurs JM Potiron et Dollier de Casson et se dérouleront jusqu'en août 2022.

Pendant les travaux, les accès piétons et riverains seront maintenus comme pour les phases précédentes. Ces travaux vont consister en des travaux de revêtements de surfaces (pavés, béton), plantations d'arbres, pose de divers mobiliers (appuis vélos, tables de pique-nique...).

A noter que dans sa configuration définitive, la place devant l'Eglise deviendra exclusivement piétonne.

Pour information, les cérémonies de mariages et sépultures continueront de se dérouler à l'Eglise Saint Georges.

Lors de cette phase de travaux, les arbres de la rue JM Potiron seront remplacés. Leur plantation n'interviendra pas avant l'automne, période propice au bon enracinement et développement des nouveaux sujets.

Pour rappel, un parking à l'intérieur du supermarché vous accueille gratuitement pendant 1h30.



ma rue
mon quartier
ma ville

**DURÉE DES TRAVAUX
AVRIL 2022 À ÉTÉ 2023**

metropole.nantes.fr

Zone de travaux et déviation

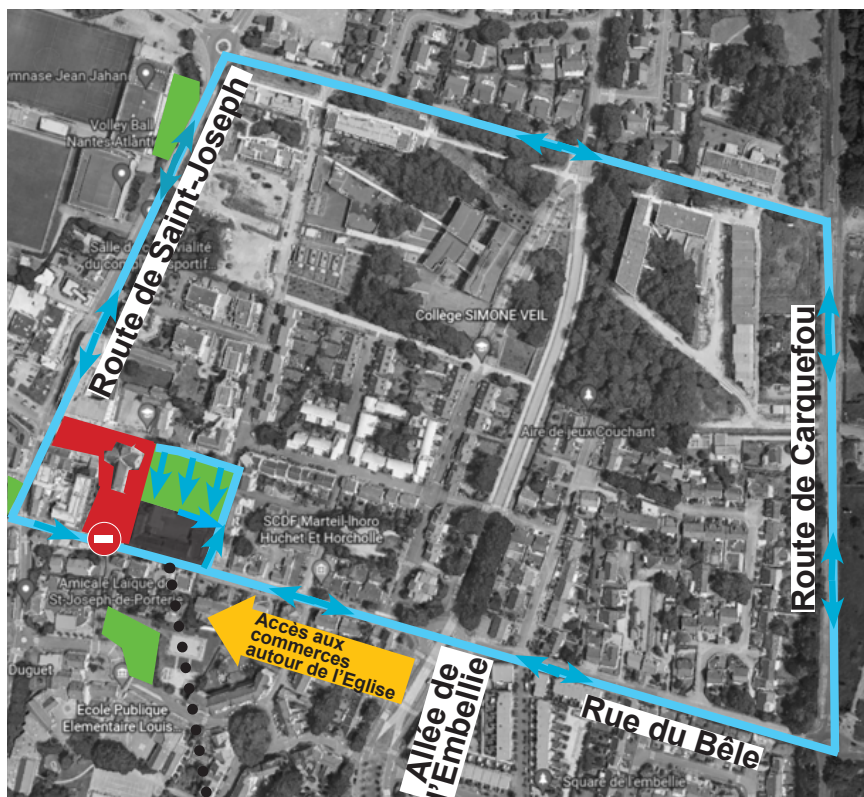

Square Saint-Yves

 **Zone de travaux** : Secteur Jean-Marie Potiron et Dollier de Casson

 Route barrée

 Pour toute la durée des travaux, prendre la déviation par la route de Carquefou et rue de Port la Blanche pour rejoindre la route de Saint-Joseph depuis la rue du Bêle

 Sens de circulation

 Aires de stationnement

Du 2 au 6 mai 2022

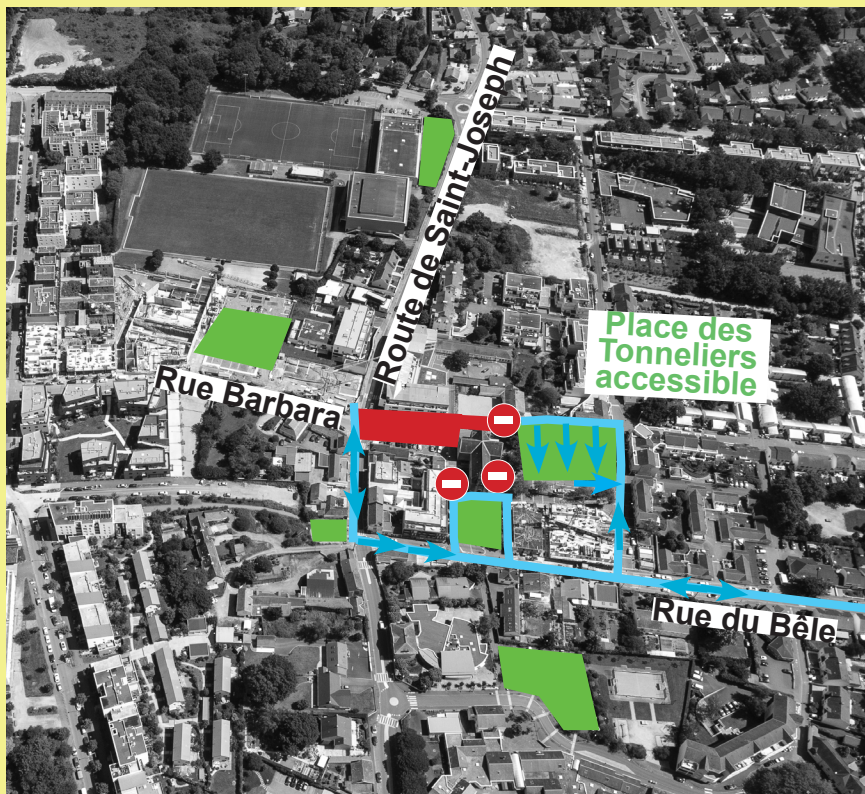

 **Zone de travaux** : Secteur Jean-Marie Potiron
La place devant l'Eglise sera encore accessible

 Route barrée

 Accès véhicules

 Sens de circulation

 Aires de stationnement

De mi-mai à fin juillet 2022

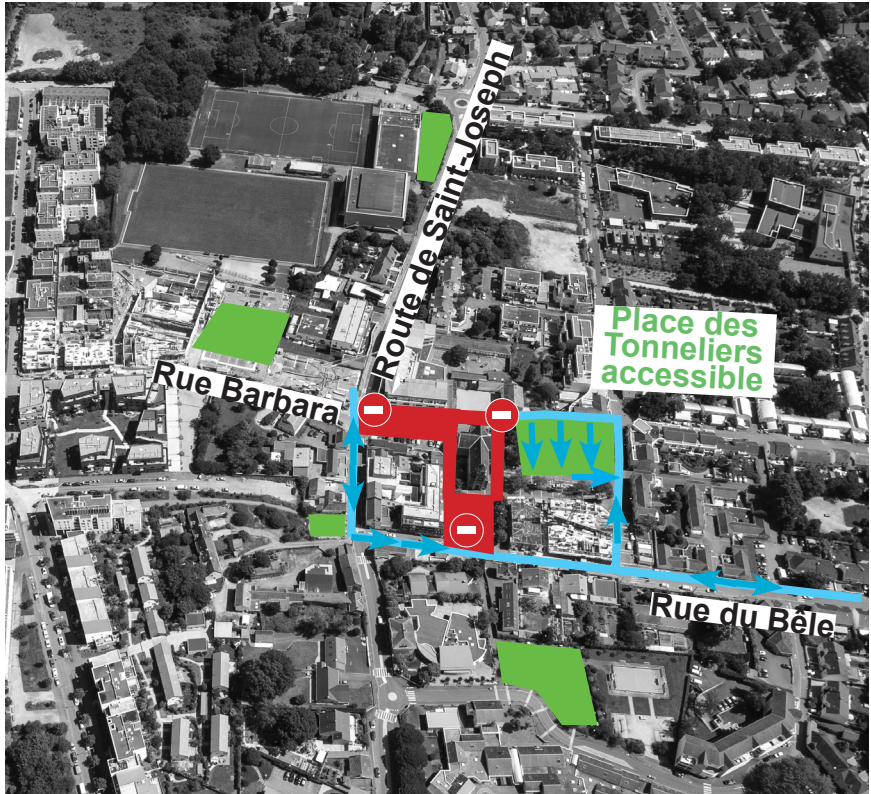

 **Zone de travaux** : Secteur Jean-Marie Potiron et Dollier de Casson

 Route barrée

 Accès véhicules

 Sens de circulation

 Aires de stationnement
Attention, à partir de cette phase, le parking devant l'Eglise ne sera plus accessible

Qui contacter pendant les travaux ?

NANTES MÉTROPOLE AMÉNAGEMENT

02 40 41 01 30
2-4 avenue Carnot – BP 50906
44009 Nantes cedex 1

DIRECTION DE QUARTIERS EST - NANTES ERDRE

02 40 41 61 20
249 route de Saint-Joseph – 44300 Nantes

PÔLE ERDRE ET LOIRE

02 28 20 22 00
222 bd Jules Verne – 44300 Nantes

